



# Схема предполагаемых к использованию земель или части земельного участка

Объект: ВЛ-0,4 кВ, ВКЛ-10 кВ, КТПН

Местоположение: Пермский край, Пермский район, Усть-Качкинское сельское поселение, севернее д. Дворцовая Слудка

Площадь земель или части земельного участка, кв.м: 577

Категория земель: земли сельскохозяйственного назначения

Вид разрешенного использования земельного участка: под объекты инженерного оборудования электроснабжения (строительство ВЛ-0,4 кВ, ВКЛ-10 кВ, КТПН кад. № 59:32:3070002:606 и в 0.069; 0.401; 0.515; 0.889 км по направлению на север от ориентира д. Дворцовая Слудка, Пермского района, Пермского края)

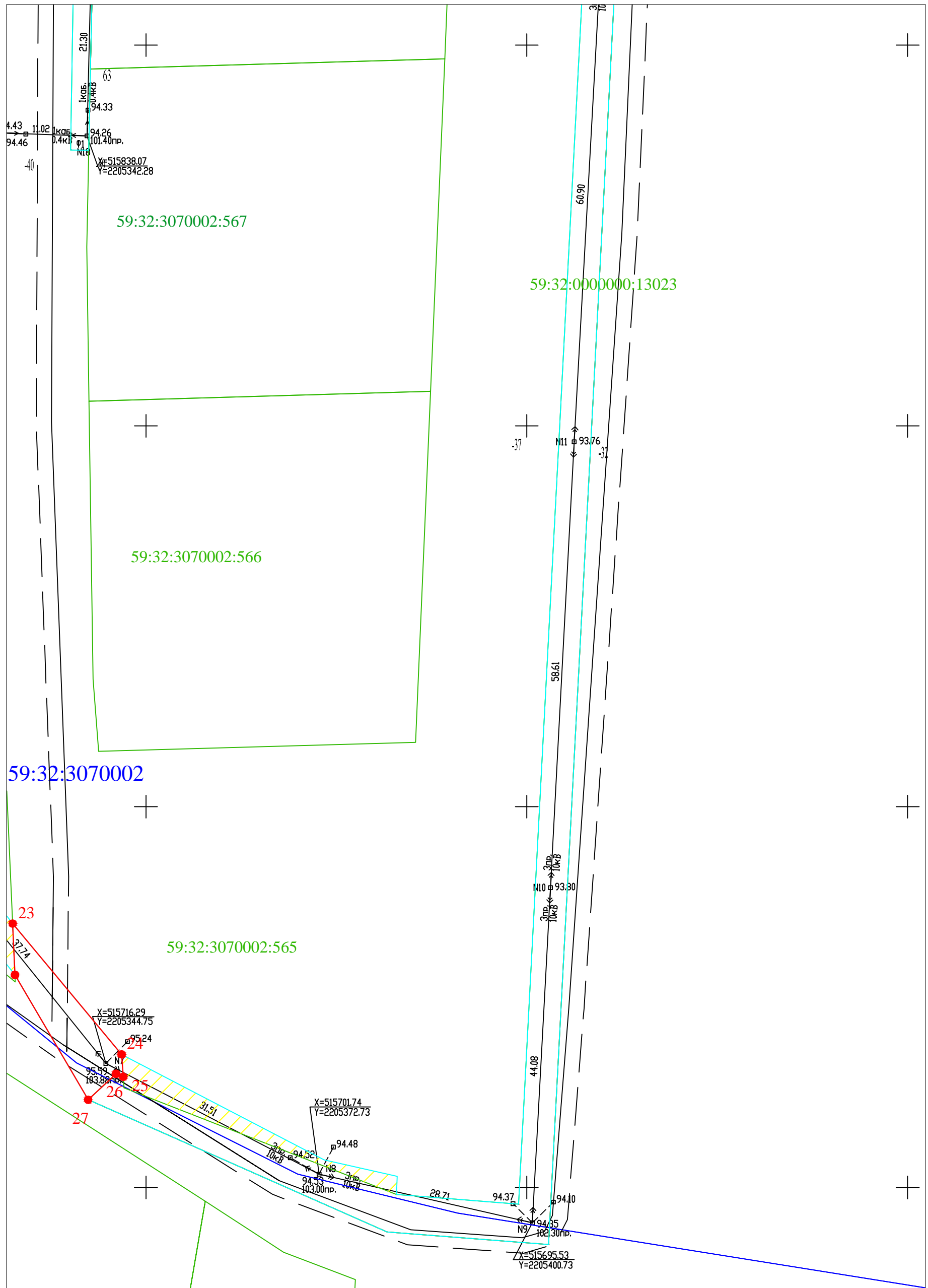

Условные обозначения:

Масштаб 1:500

Схема расположения листов

- 59:01:1713096 - обозначение кадастрового квартала;
- 59:01:1713096:34 - кадастровый номер земельного участка;
- 1, 2, 3, ... - обозначение характерных точек границ земельного участка;
- земли, находящиеся в собственности третьих лиц
- граница учтенного земельного участка, сведения о котором имеются в ГКН;
- граница кадастрового квартала;
- граница предполагаемых к использованию земель, земельного участка или части земельного участка;
- граница проектируемой полосы отвода

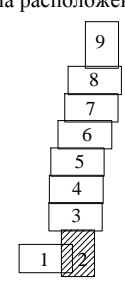

Заявитель \_\_\_\_\_  
 МП  
 (для юридических и индивидуальных предпринимателей)

# Схема предполагаемых к использованию земель или части земельного участка

Объект: ВЛ-0,4 кВ, ВКЛ-10 кВ, КТПН

Местоположение: Пермский край, Пермский район, Усть-Качкинское сельское поселение, севернее д. Дворцовая Слудка

Площадь земель или части земельного участка, кв.м: 577

Категория земель: земли сельскохозяйственного назначения

Вид разрешенного использования земельного участка: под объекты инженерного оборудования электроснабжения (строительство ВЛ-0,4 кВ, ВКЛ-10 кВ, КТПН кад. № 59:32:3070002:606 и в 0.069; 0.401; 0.515; 0.889 км по направлению на север от ориентира д. Дворцовая Слудка, Пермского района, Пермского края)

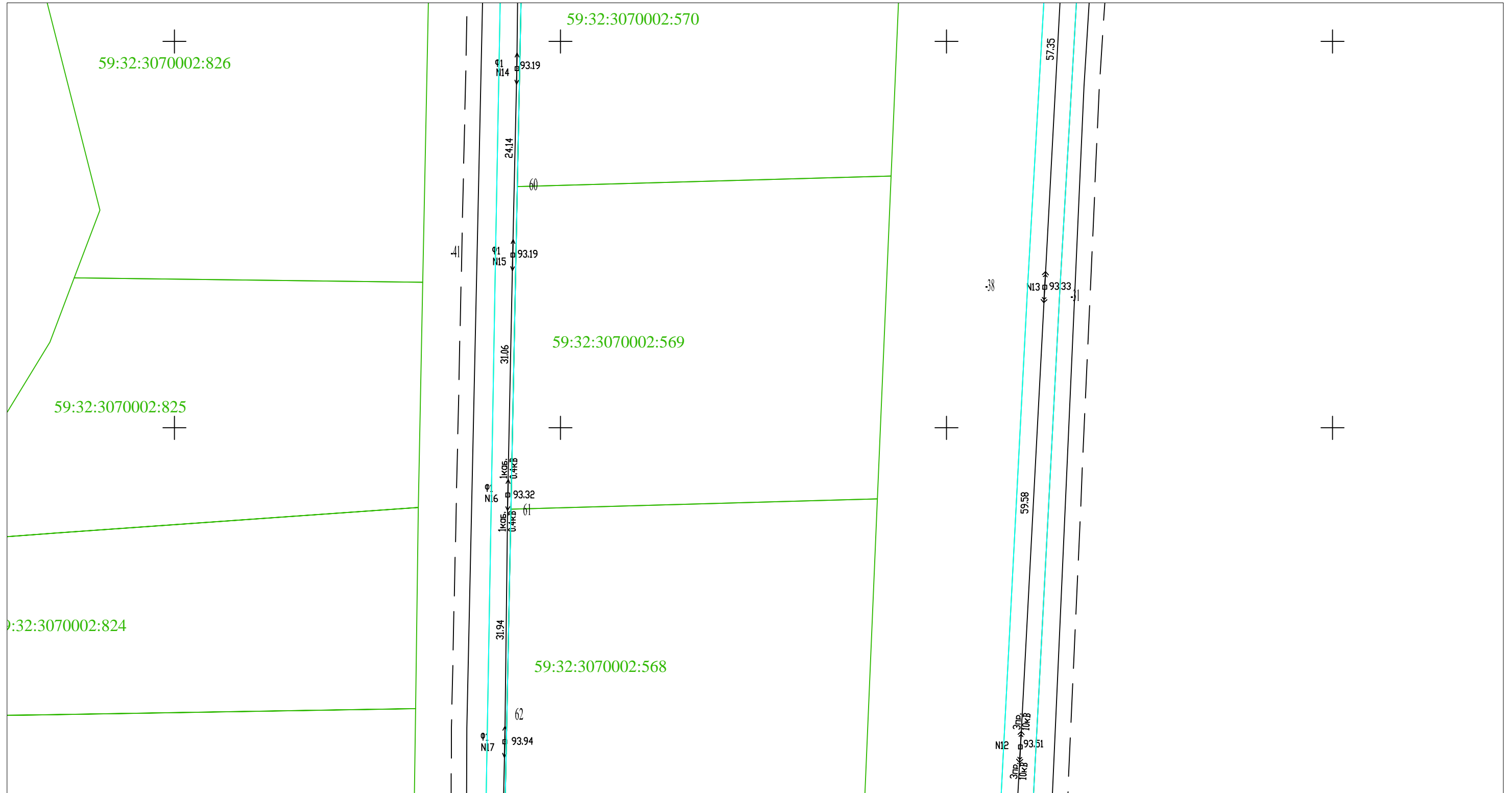

Масштаб 1:500

Условные обозначения:

- -граница предполагаемых к использованию земель, земельного участка или части земельного участка;
- -граница проектируемой полосы отвода
- 59:01:1713096 -обозначение кадастрового квартала;
- 59:01:1713096:34 -кадастровый номер земельного участка;
- 1, 2, 3, ... -обозначение характерных точек границ земельного участка;
- ▨ -земли, находящиеся в собственности третьих лиц
- -граница учтенного земельного участка, сведения о котором имеются в ГКН;
- -граница кадастрового квартала;

№ п/п	Кадастровый номер земельного участка	Адрес	Категория	Правообладатель	Права
1	59:32:3070002:1825	Пермский край, Пермский район, Усть-Качкинское с/п, в 0,01 км севернее д. Дворцовая Слудка	Земли сельскохозяйственного назначения	Александр Павлович Пустобас	Собственность
2	59:32:3070002:565	Участок находится примерно в 0,058 км по направлению на север от ориентира д. Дворцовая Слудка, расположенного за пределами участка, адрес ориентира: Пермский край, Пермский район, Усть-Качкинское с/п, д. Дворцовая Слудка	Земли сельскохозяйственного назначения	Людмила Васильевна Светлакова	Аренда

Схема расположения листов

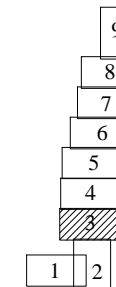

Заявитель \_\_\_\_\_  
 МП  
 (для юридических и индивидуальных предпринимателей)

## Схема предполагаемых к использованию земель или части земельного участка

Объект: ВЛ-0,4 кВ, ВКЛ-10 кВ, КТПН

Местоположение: Пермский край, Пермский район, Усть-Качкинское сельское поселение, севернее д. Дворцовая Слудка

Площадь земель или части земельного участка, кв.м: 577

Категория земель: земли сельскохозяйственного назначения

Вид разрешенного использования земельного участка: под объекты инженерного оборудования электроснабжения (строительство ВЛ-0,4 кВ, ВКЛ-10 кВ, КТПН кад. № 59:32:3070002:606 и в 0.069; 0.401; 0.515; 0.889 км по направлению на север от ориентира д. Дворцовая Слудка, Пермского района, Пермского края)

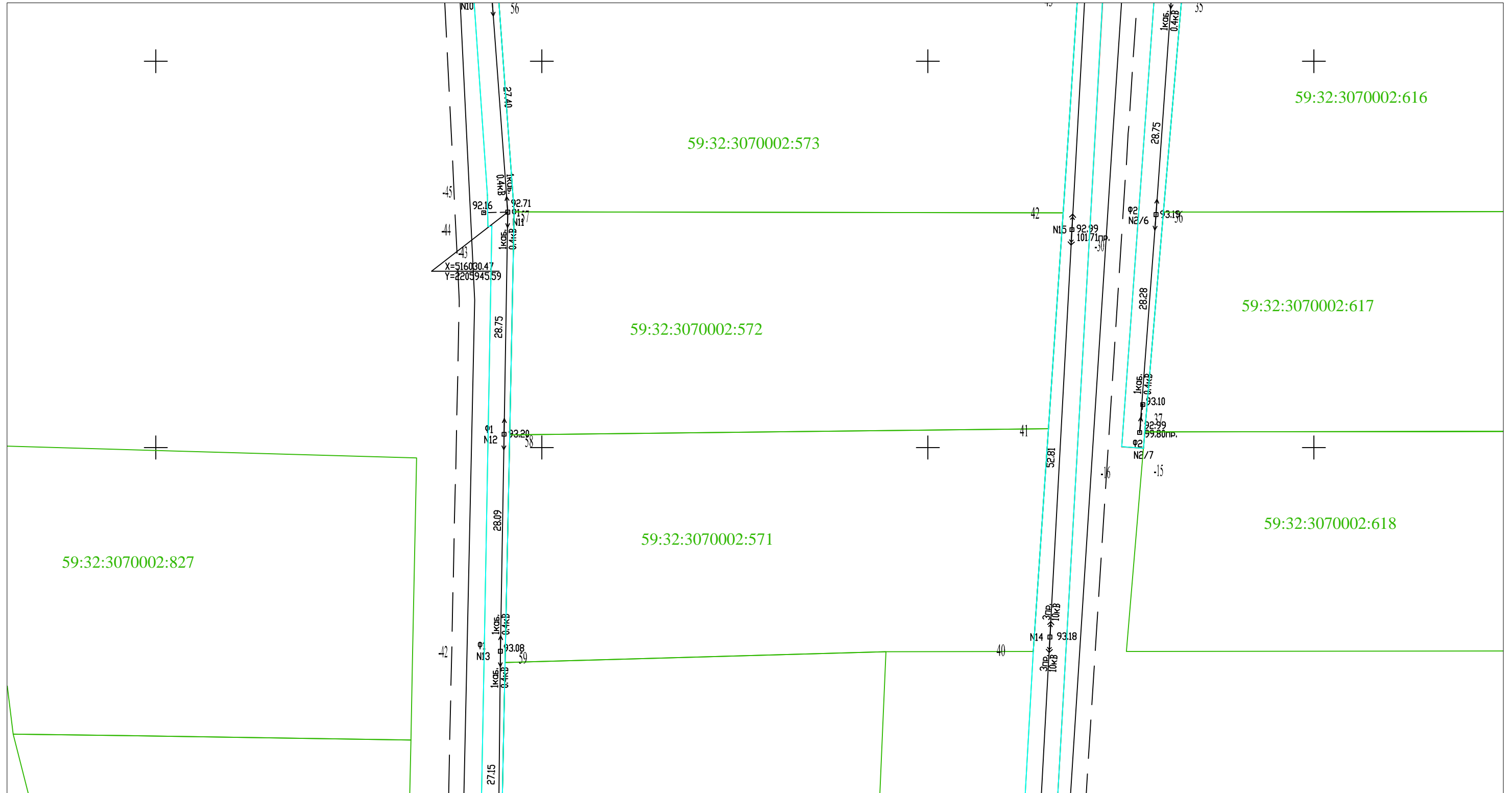

Условные обозначения:

Масштаб 1:500

- -граница предполагаемых к использованию земель, земельного участка или части земельного участка;
- -граница проектируемой полосы отвода
- 59:01:1713096 -обозначение кадастрового квартала;
- 59:01:1713096:34 -кадастровый номер земельного участка;
- 1, 2, 3, ... -обозначение характерных точек границ земельного участка;
- //// -земли, находящиеся в собственности третьих лиц
- -граница учтенного земельного участка, сведения о котором имеются в ГКН;
- -граница кадастрового квартала;

№ п/п	Кадастровый номер земельного участка	Адрес	Категория	Правообладатель	Права
3	59:32:3070002:580	Участок находится примерно в 0,554 км по направлению на север от ориентира д. Дворцовая Слудка, расположенного за пределами участка, адрес ориентира: Пермский край,	Земли сельскохозяйственного назначения	Ольга Викторовна Дедова	Аренда
4	59:32:3070002:838	Участок находится примерно в 0,709 км по направлению на север от ориентира д. Дворцовая Слудка, расположенного за пределами участка, адрес ориентира: Пермский край, Пермский район, Усть-Качкинское с/п. д. Дворцовая Слудка	Земли сельскохозяйственного назначения	Евгения Анатольевна Рожкова	Собственность
5	59:32:3070002:839	Участок находится примерно в 0,742 км по направлению на север от ориентира д. Дворцовая Слудка, расположенного за пределами участка, адрес ориентира: Пермский край, Пермский район, Усть-Качкинское с/п. д. Дворцовая Слудка	Земли сельскохозяйственного назначения	Анна Ивановна Шабардина	Собственность

Схема расположения листов

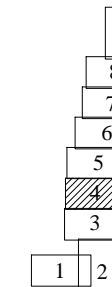

Заявитель \_\_\_\_\_  
 МП  
 (для юридических и индивидуальных предпринимателей)

# Схема предполагаемых к использованию земель или части земельного участка

Объект: ВЛ-0,4 кВ, ВКЛ-10 кВ, КТПН

Местоположение: Пермский край, Пермский район, Усть-Качкинское сельское поселение, севернее д. Дворцовая Слудка

Площадь земель или части земельного участка, кв.м: 577

Категория земель: земли сельскохозяйственного назначения

Вид разрешенного использования земельного участка: под объекты инженерного оборудования электроснабжения (строительство ВЛ-0,4 кВ, ВКЛ-10 кВ, КТПН кад. № 59:32:3070002:606 и в 0.069; 0.401; 0.515; 0.889 км по направлению на север от ориентира д. Дворцовая Слудка, Пермского района, Пермского края)

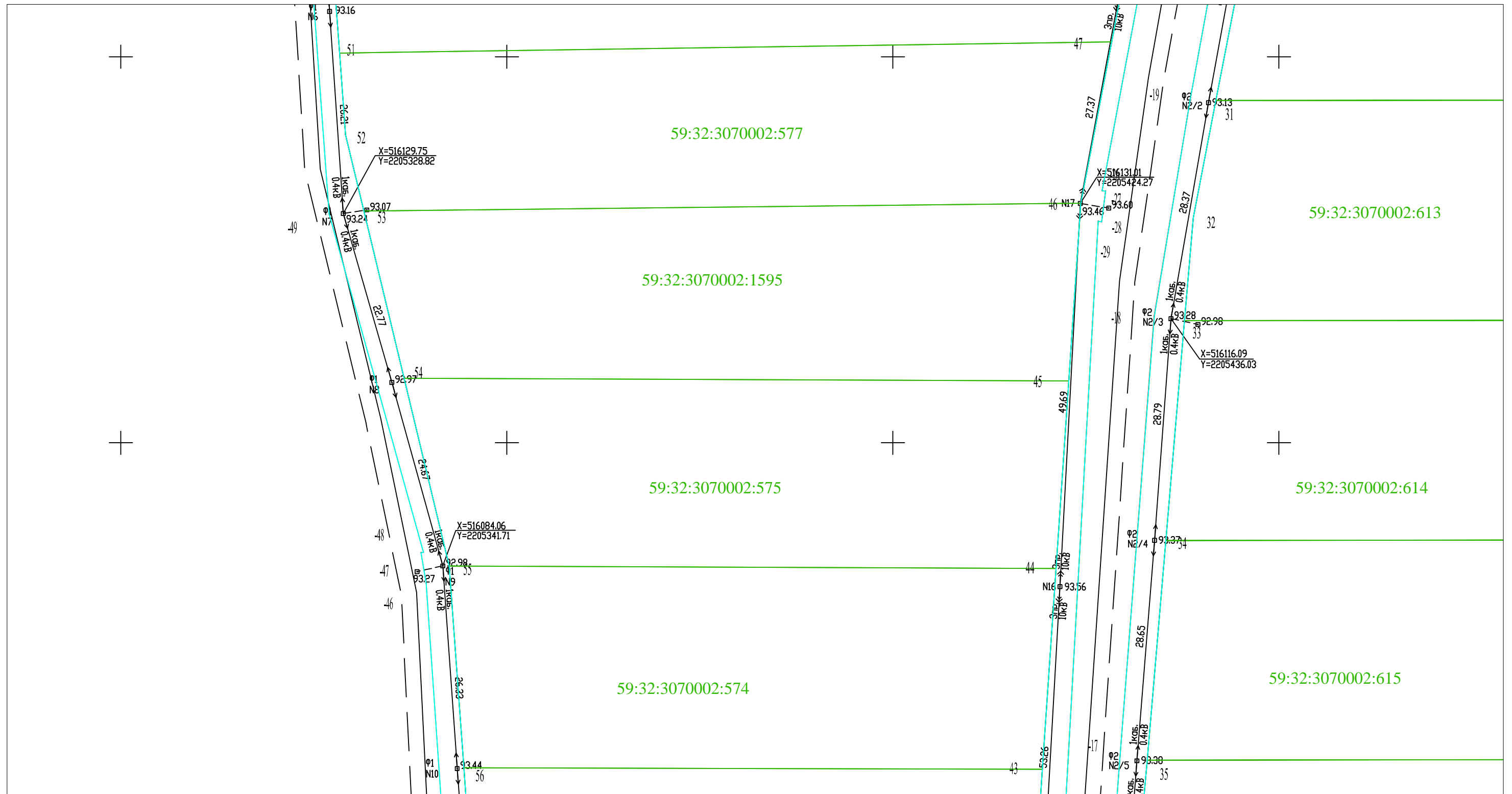

Условные обозначения:

Масштаб 1:500

- -граница предполагаемых к использованию земель, земельного участка или части земельного участка;
- -граница проектируемой полосы отвода
- 59:01:1713096 -обозначение кадастрового квартала;
- 59:01:1713096:34 -кадастровый номер земельного участка;
- 1, 2, 3, ... -обозначение характерных точек границ земельного участка;
- ▨ -земли, находящиеся в собственности третьих лиц
- -граница учтенного земельного участка, сведения о котором имеются в ГКН;
- -граница кадастрового квартала;

Схема расположения листов

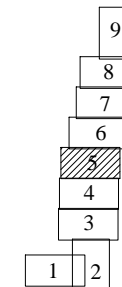

Заявитель \_\_\_\_\_  
 МП  
 (для юридических и индивидуальных предпринимателей)

# Схема предполагаемых к использованию земель или части земельного участка

Объект: ВЛ-0,4 кВ, ВКЛ-10 кВ, КТПН  
 Местоположение: Пермский край, Пермский район, Усть-Качкинское сельское поселение, севернее д. Дворцовая Слудка  
 Площадь земель или части земельного участка, кв.м: 577  
 Категория земель: земли сельскохозяйственного назначения  
 Вид разрешенного использования земельного участка : под объекты инженерного оборудования электроснабжения (строительство ВЛ-0,4 кВ, ВКЛ-10 кВ, КТПН кад. № 59:32:3070002:606 и в 0.069; 0.401; 0.515; 0.889 км по направлению на север от ориентира д. Дворцовая Слудка, Пермского района, Пермского края)

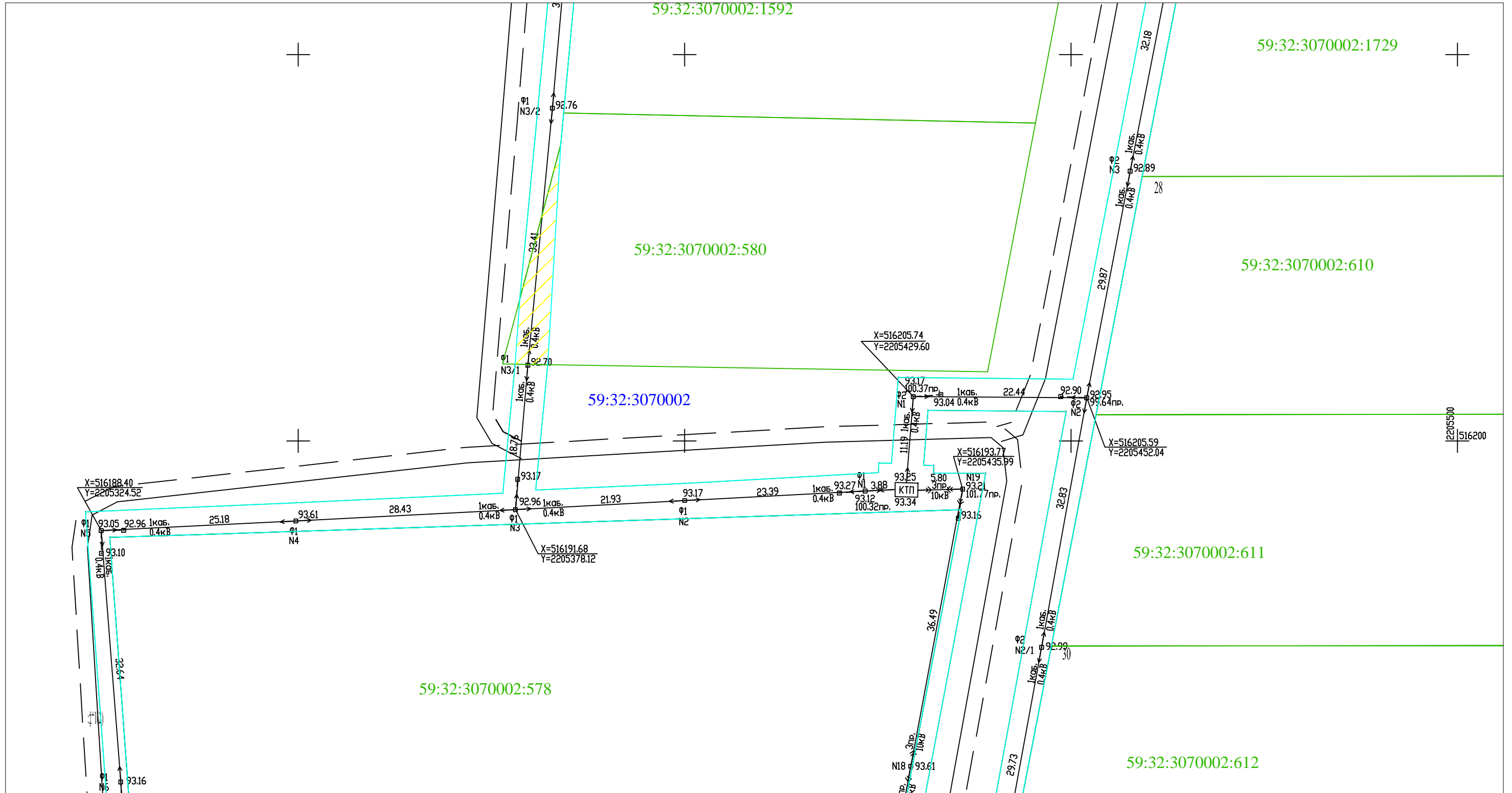

Условные обозначения:

Масштаб 1:500

- -граница предполагаемых к использованию земель, земельного участка или части земельного участка;
- -граница проектируемой полосы отвода
- 59:01:1713096 -обозначение кадастрового квартала;
- 59:01:1713096:34 -кадастровый номер земельного участка;
- 1, 2, 3, ... -обозначение характерных точек границ земельного участка;
- земли, находящиеся в собственности третьих лиц
- -граница учтенного земельного участка, сведения о котором имеются в ГКН;
- -граница кадастрового квартала;

Схема расположения листов

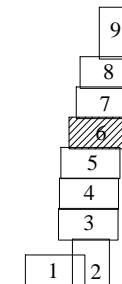

Заявитель \_\_\_\_\_  
 МП  
 (для юридических и индивидуальных предпринимателей)

# Схема предполагаемых к использованию земель или части земельного участка

Объект: ВЛ-0,4 кВ, ВКЛ-10 кВ, КТПН

Местоположение: Пермский край, Пермский район, Усть-Качкинское сельское поселение, севернее д. Дворцовая Слудка

Площадь земель или части земельного участка, кв.м: 577

Категория земель: земли сельскохозяйственного назначения

Вид разрешенного использования земельного участка: под объекты инженерного оборудования электроснабжения (строительство ВЛ-0,4 кВ, ВКЛ-10 кВ, КТПН кад. № 59:32:3070002:606 и в 0.069; 0.401; 0.515; 0.889 км по направлению на север от ориентира д. Дворцовая Слудка, Пермского района, Пермского края)

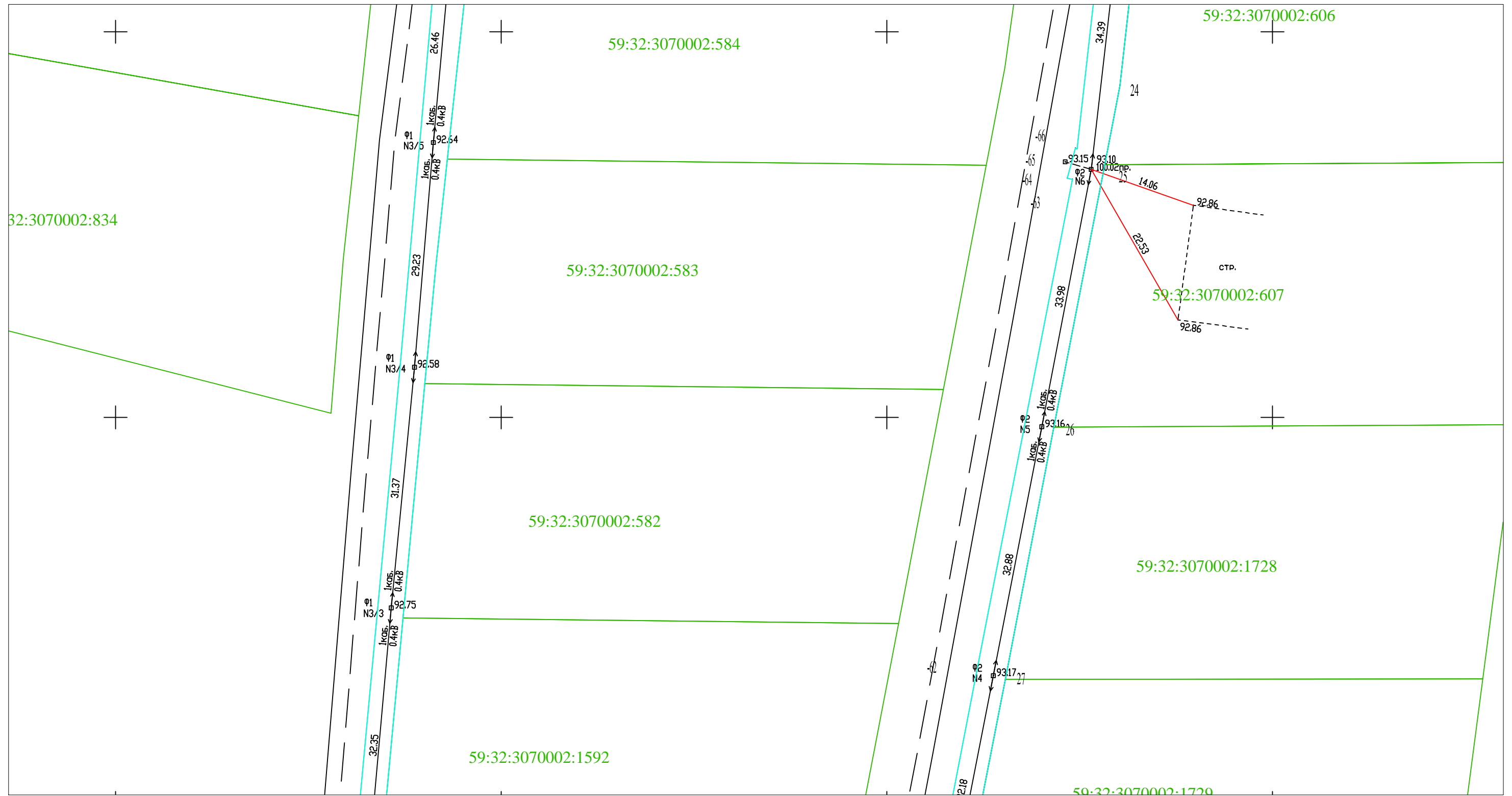

Условные обозначения:

Масштаб 1:500

- -граница предполагаемых к использованию земель, земельного участка или части земельного участка;
- -граница проектируемой полосы отвода
- 59:01:1713096 -обозначение кадастрового квартала;
- 59:01:1713096:34 -кадастровый номер земельного участка;
- 1, 2, 3, ... -обозначение характерных точек границ земельного участка;
- земли, находящиеся в собственности третьих лиц
- -граница учтенного земельного участка, сведения о котором имеются в ГКН;
- -граница кадастрового квартала;

Схема расположения листов

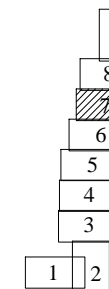

Заявитель \_\_\_\_\_  
 МП  
 (для юридических и индивидуальных предпринимателей)

# Схема предполагаемых к использованию земель или части земельного участка

Объект: ВЛ-0,4 кВ, ВКЛ-10 кВ, КТПН

Местоположение: Пермский край, Пермский район, Усть-Качкинское сельское поселение, севернее д. Дворцовая Слудка

Площадь земель или части земельного участка, кв.м: 577

Категория земель: земли сельскохозяйственного назначения

Вид разрешенного использования земельного участка: под объекты инженерного оборудования электроснабжения (строительство ВЛ-0,4 кВ, ВКЛ-10 кВ, КТПН кад. № 59:32:3070002:606 и в 0.069; 0.401; 0.515; 0.889 км по направлению на север от ориентира д. Дворцовая Слудка, Пермского района, Пермского края)

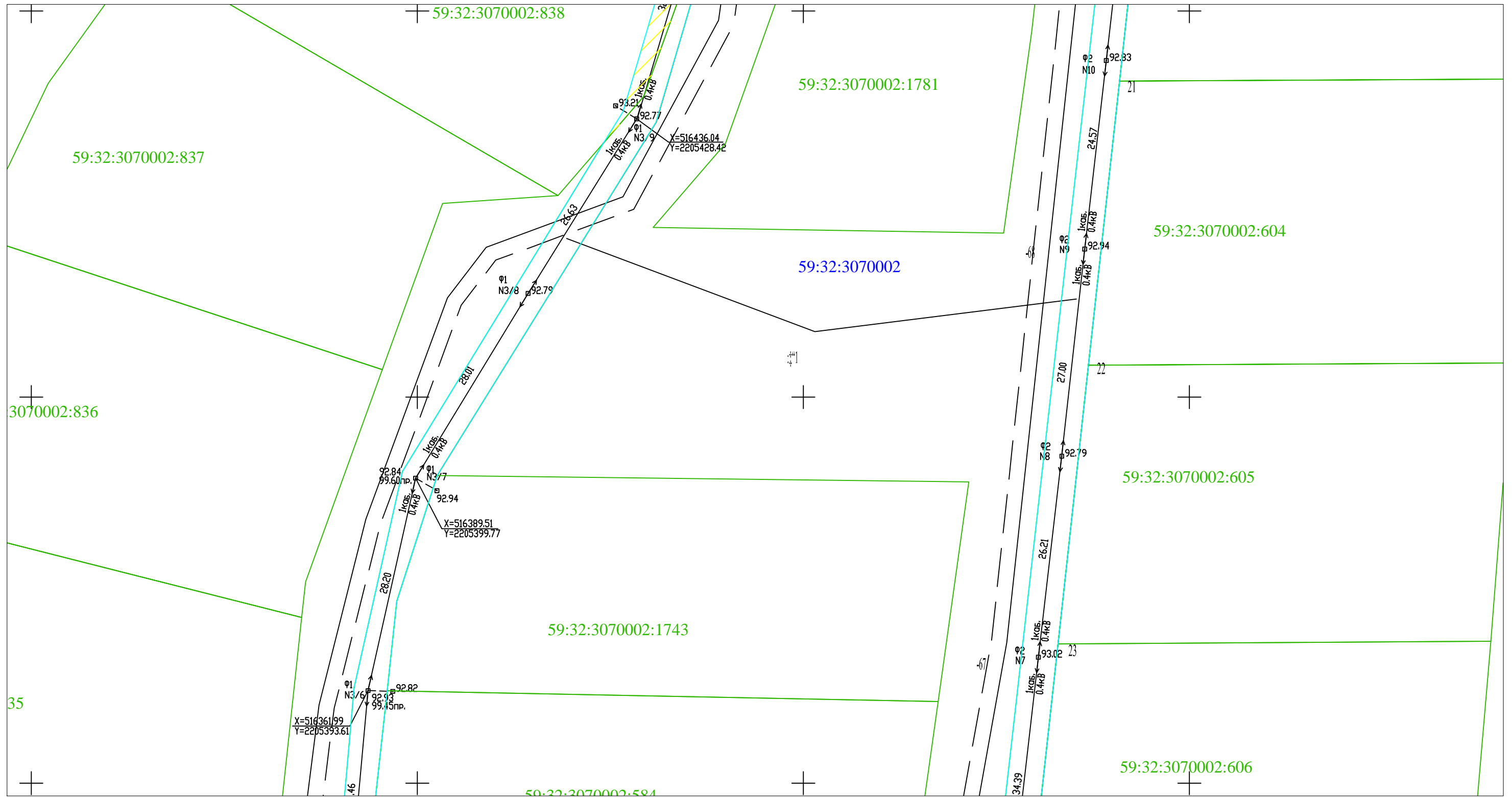

Условные обозначения:

Масштаб 1:500

- -граница предполагаемых к использованию земель, земельного участка или части земельного участка;
- -граница проектируемой полосы отвода
- 59:01:1713096 -обозначение кадастрового квартала;
- 59:01:1713096:34 -кадастровый номер земельного участка;
- 1, 2, 3, ... -обозначение характерных точек границ земельного участка;
- //// -земли, находящиеся в собственности третьих лиц
- -граница учтенного земельного участка, сведения о котором имеются в ГКН;
- -граница кадастрового квартала;

Схема расположения листов

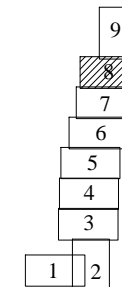

Заявитель \_\_\_\_\_  
 МП  
 (для юридических и индивидуальных предпринимателей)



# Схема предполагаемых к использованию земель или части земельного участка

Объект: ВЛ-0,4 кВ, ВКЛ-10 кВ, КТПН

Местоположение: Пермский край, Пермский район, Усть-Качкинское сельское поселение, севернее д. Дворцовая Слудка

Площадь земель или части земельного участка, кв.м: 577

Категория земель: земли сельскохозяйственного назначения

Вид разрешенного использования земельного участка: под объекты инженерного оборудования электроснабжения (строительство ВЛ-0,4 кВ, ВКЛ-10 кВ, КТПН кад. № 59:32:3070002:606 и в 0.069; 0.401; 0.515; 0.889 км по направлению на север от ориентира д. Дворцовая Слудка, Пермского района, Пермского края)

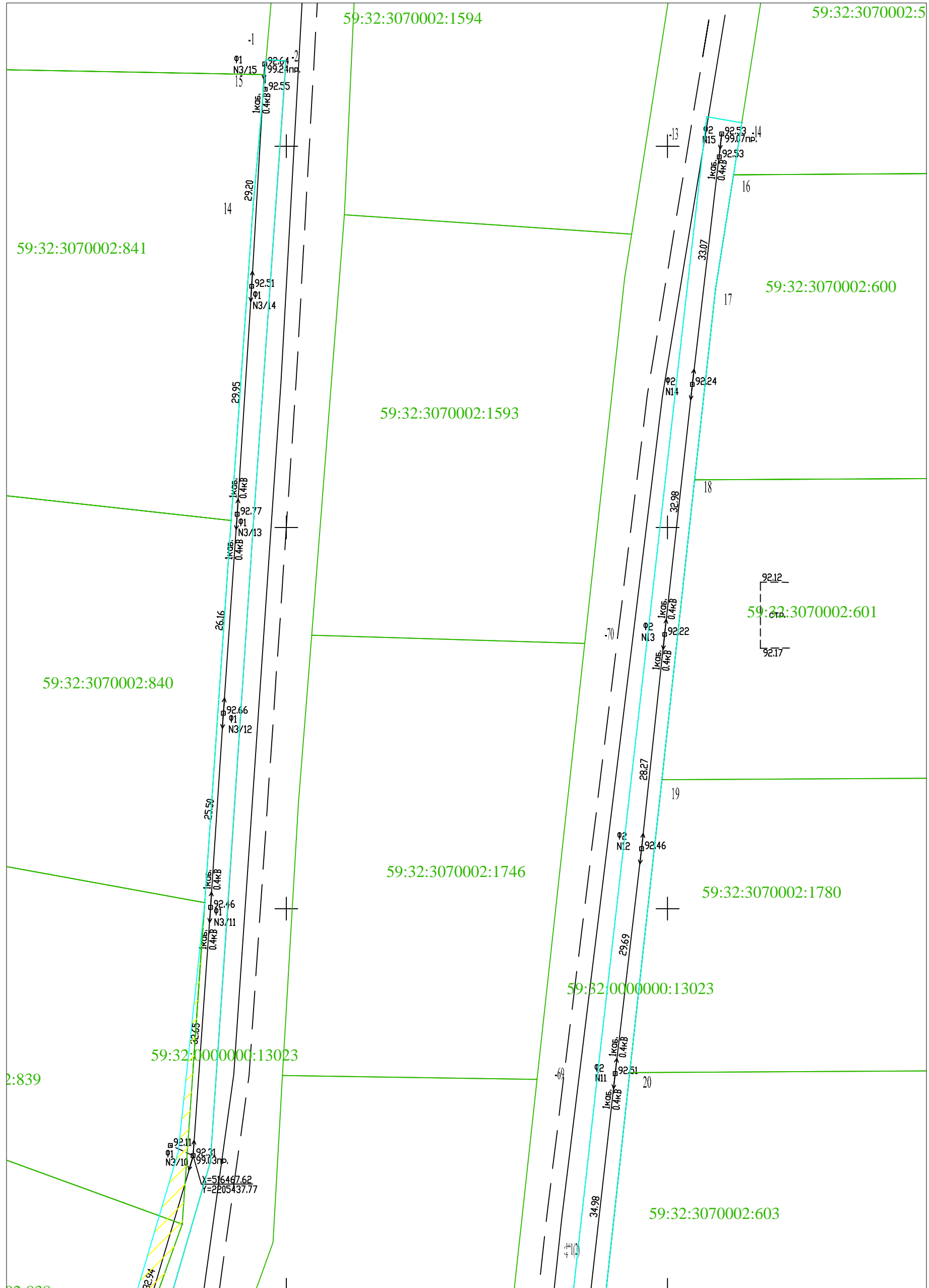

Условные обозначения:

Масштаб 1:500

Схема расположения листов

- 59:01:1713096 - обозначение кадастрового квартала;
- 59:01:1713096:34 - кадастровый номер земельного участка;
- 1, 2, 3, ... - обозначение характерных точек границ земельного участка;
- земли, находящиеся в собственности третьих лиц
- граница учтенного земельного участка, сведения о котором имеются в ГКН;
- граница кадастрового квартала;
- граница предполагаемых к использованию земель, земельного участка или части земельного участка;
- граница проектируемой полосы отвода

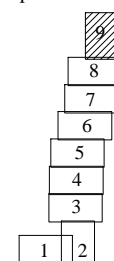

Заявитель \_\_\_\_\_

МП  
(для юридических и индивидуальных предпринимателей)